

BASES DE LA PROMOCIÓN

“Cashback: Te regalamos hasta 300€ con tu nuevo electrodoméstico Samsung”

1. DEFINICIONES

Promoción: significa la promoción “Cashback: Te regalamos hasta 300€ con tu nuevo electrodoméstico Samsung”, organizada por SAMSUNG ELECTRONICS IBERIA, S.A., Sociedad Unipersonal (en adelante “**Samsung**”), bajo los términos y condiciones descritos en estas Bases (en adelante, las “**Bases**”), en relación con los Productos (según se define este término a continuación).

Producto o Productos (según corresponda): significa las lavadoras y frigoríficos de la marca Samsung listados en el **Anexo I** a las presente Bases, adquiridos de conformidad con lo establecido en estas Bases y comercializados por Samsung. Cualquier lavadora o frigorífico de la marca Samsung distinto de ~~las listados~~ listados en el Anexo I no se considerará Producto a efectos de la presente Promoción.

Página de la Promoción: significa la página web para esta promoción: <https://samsung.com/es/offer/llevate-un-regalo-al-comprar-tu-electrodomestico-ai>

Territorio: significa el ámbito territorial de la Promoción, que será el territorio español.

Tiendas Adheridas a la Promoción: significa todos los canales de venta ubicados en el Territorio, tanto físicos como online, en los que pueda adquirirse el Producto (consultar establecimientos en la página de la promoción). Quedan excluidos los clubes de compras de Samsung alojados dentro de la E-Store (EPPS), Amazon, Fnac y PC Componentes.

Atención al Cliente: significa la dirección de correo electrónico lavado_abril24@atento.es o el teléfono 912 523 233.

2. ORGANIZADOR

La organización de la presente Promoción corre a cargo de Samsung, con N.I.F.: A-59.308.114 y cuyo domicilio social se encuentra ubicado en el Parque Empresarial Omega, Edificio C, Avda. de la Transición Española, 32, 28108 Alcobendas (Madrid).

3. OBJETO DE LA PROMOCIÓN

El objeto de la Promoción es una acción publicitaria denominada “Cashback: Te regalamos hasta 300€ con tu nuevo electrodoméstico Samsung”, con la que se pretende promocionar los Productos.

4. PERIODO DE VIGENCIA

El Periodo de Vigencia de la Promoción, durante el cual se podrá realizar la compra del Producto que da derecho a participar en la Promoción, comienza el 18 de abril de 2024 y finaliza el día 26 de mayo de 2024, ambos inclusive.

El periodo de registro de la Promoción, de conformidad con lo establecido en el Apartado 6 de estas Bases, finaliza el día 26 de junio de 2024 (incluido).

5. REGALO

Los participantes que, de conformidad con estas Bases, durante el Período de Vigencia de la Promoción, adquieran un Producto en una Tienda Adherida a la Promoción, y cumplan con todas las formalidades que se indican a continuación, recibirán, una (1) transferencia bancaria a una cuenta domiciliada en España por un importe de hasta trescientos euros (300€), en función del modelo de Producto que hayan adquirido (en adelante, el “**Regalo**”). El importe de la transferencia correspondiente a cada Producto se puede consultar en el **Anexo I** de las presente Bases.

Para poder obtener el Regalo, el participante debe cumplir las condiciones de participación y la mecánica establecida en estas Bases.

El Regalo no será susceptible de cambio, alteración o compensación a petición de los participantes en la Promoción. Si un participante rechaza el Regalo, no se le ofrecerá Regalo alternativo. El disfrute del Regalo será personal e intransferible.

6. MECÁNICA DE LA PROMOCIÓN

Una vez que, durante el Periodo de Vigencia, el participante haya adquirido un Producto en una Tienda Adherida a la Promoción de conformidad con lo establecido en estas Bases y haya recibido el Producto, deberá registrarse en la Página de la Promoción antes del día 26 de junio de 2024 (incluido). El participante deberá proporcionar todos los datos que se exigen a ese respecto, en particular, nombre, apellidos, fecha de nacimiento, sexo, dirección de correo electrónico, D.N.I./N.I.E., teléfono, el número de cuenta bancaria domiciliada en España donde el participante desee recibir el Regalo, Tienda Adherida a la Promoción donde adquirió el Producto, provincia, población, referencia del Producto con el que participa, información sobre cómo se enteró de la Promoción, fecha de compra del Producto ; y adjuntar:

1. una foto escaneada legible de la factura de compra del Producto (sin que sea válida la copia del ticket de compra a estos efectos) en la que se refleje la fecha de adquisición del Producto, el nombre y D.N.I./N.I.E. del adquirente y el modelo del Producto;
2. una fotografía del Producto, donde aparezca el Producto instalado en una estancia donde se muestre al menos, cincuenta (50) centímetros de la estancia por cada lado del Producto, evitando en la medida de lo posible facilitar información y/o imágenes personales. Se muestran a continuación ejemplos de imágenes de muestra del Producto:



3. una fotografía en la que aparezca el número de serie del Producto, localizado en su parte trasera. Se muestran imágenes de ejemplo:

(i) Frigoríficos:



(ii) Lavadoras:

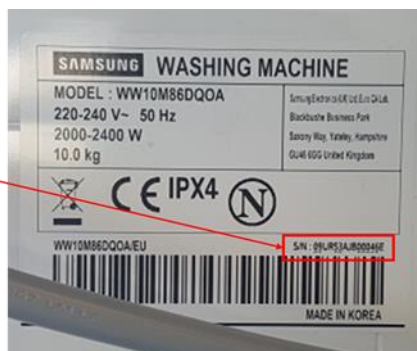

4. Captura de pantalla de una reseña escrita en la página web donde se haya realizado la compra del Producto o, alternativamente, en la web de Samsung. En caso de compra en establecimiento físico la reseña se hará bien en la página web de Samsung, o bien en la página web del establecimiento que haya realizado la compra.

Estos datos se facilitarán de forma online a través del formulario disponible en la Página de la Promoción correspondiente.

Tras completar y remitir el formulario, se desplegará una pantalla de confirmación. Adicionalmente, el participante recibirá un correo electrónico de confirmación de registro, pendiente de su posterior validación.

Tras comprobar que se cumplen los requisitos establecidos en estas Bases, se comunicará a los participantes mediante correo electrónico a la dirección facilitada en el registro si tienen derecho al Regalo y si no cumplen los requisitos o si deben subsanar alguno de los requisitos hasta treinta (30) días después de su registro (cuando sean subsanables y en la forma en que se indique en dicho correo. A estos efectos, sólo se consideran subsanables los supuestos en que (i) la copia de la factura de compra no sea legible, (ii) en que no se adjunte la copia de la factura de compra, (iii) la información de registro no concuerde con la documentación aportada por un error involuntario, (iv) no se adjunte, o no sea legible la fotografía con el número de serie del Producto, o (v) no se adjunte, o no sea legible la captura de pantalla de la reseña; el resto de supuestos no se considerarán subsanables y el participante no tendrá derecho al Regalo.

Si el participante ha cumplido los requisitos establecidos en estas bases y una vez que se comuniquen al participante su derecho al Regalo, el importe de éste será ingresado en la cuenta bancaria facilitada previamente en el registro.

En caso de que Samsung detecte con carácter posterior al envío del citado correo electrónico confirmatorio alguna anomalía en la validación de la participación o de la devolución del Producto, dicho correo no implicará bajo ningún concepto la entrega obligatoria del Regalo por parte de Samsung al participante. En tal caso y de conformidad con lo establecido en estas Bases, el participante perderá el derecho al Regalo y no podrá reclamarlo, o tendrá que devolverlo si ya se le hubiese sido entregado.

Samsung rechazará cualquier solicitud de participación que no cumpla con el procedimiento de registro o con las condiciones de participación establecidas en las presentes Bases. Las solicitudes incompletas, con indicios de manipulación, incorrectamente cumplimentadas, con errores, enviadas erróneamente, duplicadas, sin cumplir los requisitos establecidos, con pruebas de compra diferentes de las establecidas en estas Bases o después de los plazos establecidos en estas Bases, fuera de los supuestos de subsanación anteriores, se considerarán nulas.

La participación en la Promoción es gratuita. Para obtener el Regalo no es necesario realizar ninguna compra adicional.

El Regalo objeto de la presente Promoción queda sujeto a estas Bases.

Sin limitar en ninguna medida los derechos reconocidos a los consumidores por las disposiciones que resulten aplicables, Samsung no es responsable de la pérdida o demora por cualquier interrupción, falta temporal de disponibilidad o de continuidad

de funcionamiento, problema en la transmisión, pérdida de información, fraude, desperfecto en la red, problema de funcionamiento de Software, fallo de acceso, de comunicación o de respuesta o alteración de la Promoción por problemas técnicos o de otra naturaleza que escapen a su control.

7. CONDICIONES DE PARTICIPACIÓN

Sólo podrán participar en la Promoción personas físicas, que no actúen como empresarios individuales o profesionales, mayores de 18 años y residentes en España.

La posibilidad de participar es personal para el adquirente del Producto e intransferible. Sólo se permite una participación por tipo de producto

El participante deberá adoptar las medidas necesarias para asegurarse de que el Producto que adquiere cumple las condiciones de estas Bases.

La Promoción no es acumulable a otras promociones organizadas por Samsung en relación con el mismo Producto. En consecuencia, si el participante ha disfrutado de cualquier otra promoción en relación con el Producto, se cancelará su participación y no podrá disfrutar del Regalo.

En caso de devolución del Producto, el participante perderá el derecho al Regalo o, si ya lo hubiere recibido, deberá reintegrar el importe del Regalo.

La identidad de los participantes se podrá comprobar a través de documentos oficiales (D.N.I./N.I.E., pasaporte, carné de conducir, etc.). Asimismo, se podrá solicitar a los participantes cualquier documento necesario para acreditar la identidad del titular, la titularidad de la cuenta bancaria facilitada en los datos de registro y/o información relativa al Producto que acredite que el Producto ha sido adquirido de conformidad con las Bases.

No podrán participar en la Promoción las personas que hayan intervenido en su organización, ni los empleados de Samsung, de cualquiera de sus filiales, de cualquier sociedad que tenga participación en Samsung o de cualquier sociedad vinculada a Samsung, de las agencias publicitarias organizadoras de la Promoción, ni sus familiares, ascendientes, descendientes, cónyuges o parejas de hecho.

La aceptación expresa de estas Bases es condición necesaria para poder participar en la Promoción y para obtener el Regalo. Se considera que el participante ha aceptado las Bases al registrarse de conformidad con el Apartado 6 anterior.

El incumplimiento por cualquier participante de las condiciones establecidas en las Bases supondrá la anulación automática de dicha participación. Del mismo modo, cualquier indicación falsa o indicios de identidad o domicilio falso o fraude, ocasionará la descalificación inmediata del participante y, en su caso, la imposibilidad de disfrutar del Regalo descrito en el Apartado 5 de las presentes Bases.

El Regalo no será susceptible de cambio, alteración o compensación a petición de los participantes en la Promoción. Si un participante rechaza el Regalo, no se le ofrecerá regalo alternativo. El disfrute del Regalo será personal e intransferible.

Samsung se reserva el derecho a realizar modificaciones a las presentes Bases y a tomar las medidas convenientes para resolver conflictos o dificultades que puedan surgir en el desarrollo de la Promoción, siempre que estén justificadas, no perjudiquen indebidamente a los participantes, y se comuniquen debidamente.

8. ASISTENCIA AL USUARIO

En caso de producirse cualquier incidencia en la Promoción, el participante puede dirigirse a Atención al Cliente.

9. PROTECCIÓN DE DATOS

Los datos de carácter personal recabados en el marco de la Promoción serán tratados por Samsung de conformidad con lo dispuesto en la Política de Privacidad de Samsung ubicada en la página web: <https://images.samsung.com/is/content/samsung/assets/es/docs/PP-promociones-SESA.pdf>.

10. BASES

Las Bases estarán depositadas ante el Notario del Ilustre Colegio de Notarios de Madrid, don Juan Kutz Azqueta y están asimismo disponibles en la Página de la Promoción.

Anexo I

<u>Categoría</u>	<u>Modelo</u>	<u>Cashback</u>
Lavadoras	WW11DB8B95GHU3	150 €
	WW11DB7B94GBU3	150 €
	WW11DB7B94GEU3	100 €
	WW11DB7B34GWU3	100 €
	WW90DB8U95GHU3	75 €
	WW90DB7U94GBU3	75 €
	WW90DB7U94GEU3	75 €
Frigoríficos	RB53DG706AS9EF	200 €
	RB53DG703CS9EF	150 €
	RB53DG703DS9EF	150 €
	RF65DG960ESREF	300 €